PIANTA PIANO TERRA

TAV. Ar.co. PT.01

SCALA 1:50

DATA 27/04/2009

APPARTAMENTO DESTRA
PIANO TERRA

progetto di restauro di un edificio sito a Verona, stradone Arcidiacono Pacifico n°6, denominato "Palazzo Paletta-Dai Prè", per conto della società Pregio Immobiliare s.r.l.
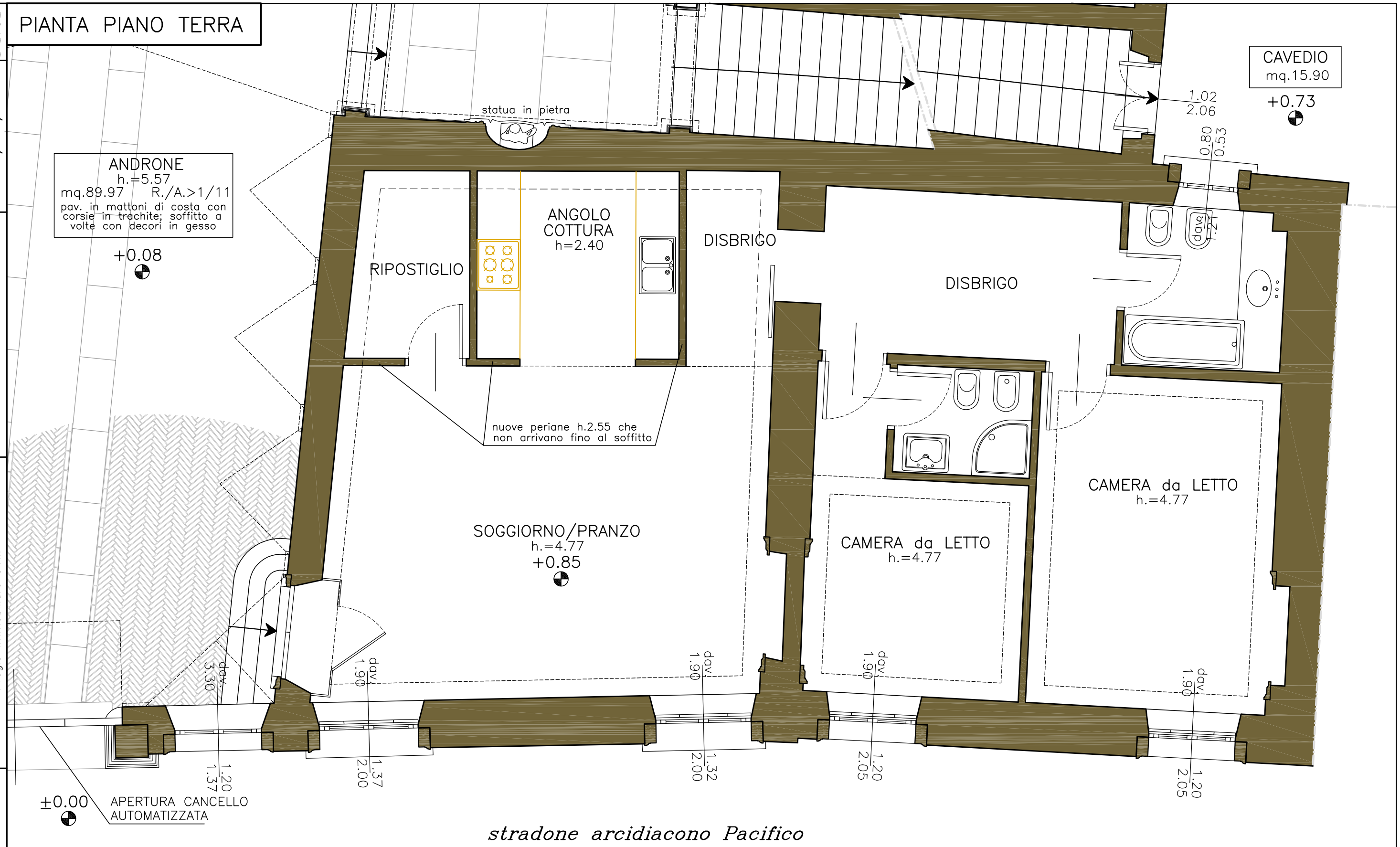
STUDIO TECNICO D'ARCHITETTURA STELLA
Via A. Usodimare 3, 37128 VERONA
tel. 045/8348050, fax 045/8349616
studiostella@045.it